

Grundrisse und Flächen können sich im weiteren Verlauf der Planung aufgrund technischer, organisatorischer oder genehmigungsrechtlicher Gründe noch ändern. Darstellung enthält **Sonderausstattungen, die ggf. mit zusätzlichen Kosten verbunden sind (in den Plänen blau "SW")**. Alle Angaben vorabzüglich und unverbindlich. **lila = optional**

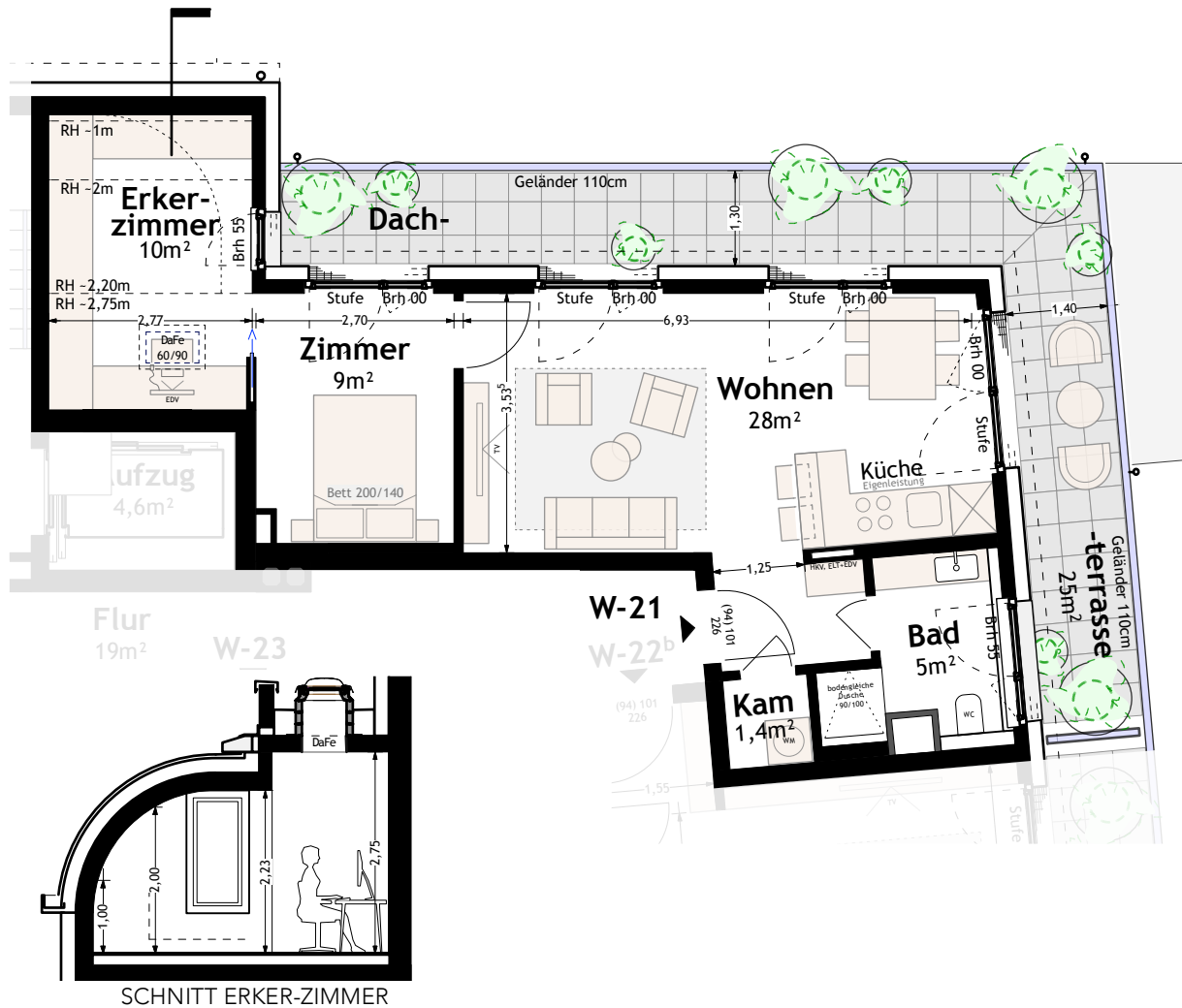

# W-21

GESCHOSS: 5.OG / Staffelgeschoss  
 DG - Wohnung  
 Wohnfläche brutto ca. 55,60m<sup>2</sup>  
 Dachterrassen ca. 25,38m<sup>2</sup>



Konzeptplanung LP3, Stand 31.05.2021  
 M 1:100 **ZWISCHENSTAND!**  
**pfeiferstudio** Planungsgesellschaft mbH



Baugemeinschaft **KarO**-GbR  
 Grumbkowstr. 84c / **Karower Str. 20**  
 13156 Berlin **Pankow** Niederschönhausen